Albiez
montagnicimes

PROGRAMME
CINÉMA “CASSE-MASSION”

Programme du 29 janvier au 16 février 2024

Pour plus d’informations contactez l’office de tourisme d’Albiez

+33 (0)4 79 59 30 48

albiez@montagnicimes.com

CINÉMA CASSE-MASSION

TARIFS :

Adulte : 7€
Tarifs réduit : 5€ (-18ans, étudiants, en situation de handicap, demandeurs d'emploi, militaires sur présentation d'un justificatif).
Carte 6 places : 36€

ATTENTION : LA CARTE BANCAIRE N'EST PAS ACCEPTÉE !

Du 29 Janvier au 04 Février	Lundi 29/01	Mardi 30/01	Mercredi 31/01	Jeudi 01/02	Vendredi 02/02	Dimanche 04/02
Comme un prince	20H30					
Un coup de dés		20H30				
Voyage en Pyjama			20H30			
Un silence				20H30		
Priscillia (VOST)					20H30	
Vivre avec les loups						20H30

Du 05 au 11 Février	Lundi 05/02	Mardi 06/02	Mercredi 07/02	Jeudi 08/02	Vendredi 09/02	Dimanche 11/02
Comme un prince	18H30					
Dream scénario (VOST)	20H30					
Chasse gardée		18H30				
Un coup de dés		20H30				
Argylle			16H00			
Captives			18H30			
Anatomie d'une chute			20H30			
La ferme des Bertrand				18H30		
Un silence				20H30		
Iron claw (VOST)					20H30	
Vivre avec les loups						20H30

Du 12 au 16 Février	Lundi 12/02	Mardi 13/02	Mercerdi 14/02	Jeudi 15/02	Vendredi 16/02
Nicky Larson	16H30				
Le dernier jaguar	18H30				
Un coup de dés	20H30				
Léo la fabuleuse histoire de...		16H30			
Captives		18H30			
Cocorico		20H30			
Le royaume de Kensuke			16H30		
La couleur pourpre			18H00		
Iron claw (VOST)			20H30		
Migration				16H30	
La ferme des Bertrand				18H30	
Argylle				20H30	
Le dernier Jaguar					18H30
Race for glory					20H30

SYNOPSIS

DREAM SCENARIO

1H41MIN | COMÉDIE, FANTASTIQUE

DE KRISTOFFER BORGLI

Avec **Lily Bird**, **Nicolas Cage**, **Julianne Nicholson**

Paul Matthews, un banal professeur, voit sa vie bouleversée lorsqu'il commence à apparaître dans les rêves de millions de personnes. Paul devient alors une sorte de phénomène médiatique, mais sa toute nouvelle célébrité va rapidement prendre une tournure inattendue…

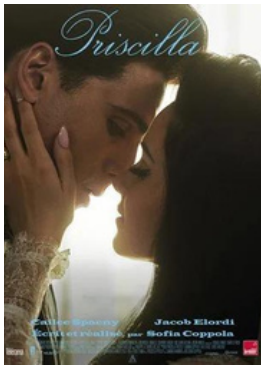

PRISCILLIA

1H53MIN | BIOPIC, DRAME

DE SOFIA COPPOLA

Avec **Cailee Spaeny**, **Jacob Elordi**, **Dagmara Dominczyk**

Quand Priscilla rencontre Elvis, elle est collégienne. Lui, à 24 ans, est déjà une star mondiale. De leur idylle secrète à leur mariage iconique, Sofia Coppola dresse le portrait de Priscilla, une adolescente effacée qui lentement se réveillera de son conte de fées pour prendre sa vie en main.

CHASSE GARDÉE

1H41MIN | COMÉDIE

DE ANTONIN FOURLON, FRÉDÉRIC FORESTIER

Avec **Didier Bourdon**, **Hakim Jemili**, **Camille Lou**

Dans un village sans histoire, une maison de rêve en pleine nature est à vendre. Pour Simon et Adelaïde, à l'étroit dans leur appartement parisien avec leurs deux enfants, c'est l'occasion idéale de faire le grand saut et de quitter l'enfer de la ville. Mais le rêve se transforme rapidement en cauchemar quand ils réalisent que leurs si sympathiques voisins utilisent leur jardin… comme terrain de chasse ! Entre voisins, la guerre est déclarée et tous les coups (bas) sont permis !

ARGYLLE

2H19MIN | ACTION, ESPIONNAGE, THRILLER

DE MATTHEW VAUGHN

Avec **Bryce Dallas Howard**, **Sam Rockwell**, **Bryan Cranston**

L'histoire suit le plus grand espion du monde alors qu'il est pris dans une mission à travers le monde.

CAPTIVES

1H50MIN | DRAME, HISTORIQUE, THRILLER

DE ARNAUD DES PALLIÈRES

Avec **Mélanie Thierry**, **Josiane Balasko**, **Marina Foïs**

Paris, 1894. Qui est Fanni qui prétend s'être laissée enfermer volontairement à l'Hôpital de la Salpêtrière. Cherchant sa mère parmi la multitude des femmes convaincues de « folie », Fanni découvre une réalité de l'asile toute autre que ce qu'elle imaginait, ainsi que l'amitié inattendue de compagnes d'infortune. Le dernier grand bal de la Salpêtrière se prépare. Politiques, artistes, mondains s'y presseront. Dernier espoir d'échapper au piège qui se referme…

ANATOMIE D'UNE CHUTE

2H31MIN | POLICIER, DRAME, JUDICIAIRE, THRILLER

DE JUSTINE TRIET

Avec **Sandra Hüller, Swann Arlaud, Milo Machado-Graner**

Sandra, Samuel et leur fils malvoyant de 11 ans, Daniel, vivent depuis un an loin de tout, à la montagne. Un jour, Samuel est retrouvé mort au pied de leur maison. Une enquête pour mort suspecte est ouverte. Sandra est bientôt inculpée malgré le doute : suicide ou homicide ? Un an plus tard, Daniel assiste au procès de sa mère, véritable dissection du couple.

LA FERME DES BERTRAND

1H29MIN | DOCUMENTAIRE

DE GILLES PERRET

50 ans dans la vie d'une ferme… Haute-Savoie, 1972 : la ferme des Bertrand, exploitation laitière d'une centaine de bêtes tenue par trois frères célibataires, est filmée pour la première fois. En voisin, le réalisateur Gilles Perret leur consacre en 1997 son premier film, alors que les trois agriculteurs sont en train de transmettre la ferme à leur neveu Patrick et sa femme Hélène. Aujourd'hui, 25 ans plus tard, le réalisateur-voisin reprend la caméra pour accompagner Hélène qui, à son tour, va passer la main. À travers la parole et les gestes des personnes qui se sont succédé, le film dévoile des parcours de vie bouleversants où travail et transmission occupent une place centrale : une histoire à la fois intime, sociale et économique de notre monde paysan.

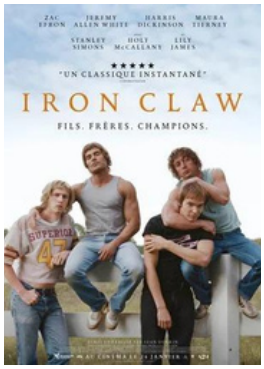

IRON CLAW

2H13MIN | BIOPIC, DRAME

DE SEAN DURKIN

Avec **Zac Efron, Harris Dickinson, Jeremy Allen White**

Les inséparables frères Von Erich ont marqué l'histoire du catch professionnel du début des années 80. Entrainés de main de fer par un père tyrannique, ils vont devoir se battre sur le ring et dans leur vie. Entre triomphes et tragédies, cette nouvelle pépite produite par A24 est inspirée de leur propre histoire.

NICKY LARSON

1H34MIN | ACTION, ANIMATION, COMÉDIE, POLICIER

DE KAZUYOSHI TAKEUCHI, KENJI KODAMA

Avec **Vincent Ropion, Akira Kamiya, Anne Rondeleux**

Avertissement : des scènes, des propos ou des images peuvent heurter la sensibilité des spectateurs

Nicky Larson est City Hunter, un détective privé opérant à Tokyo avec son énergique partenaire Laura. Un jour, une inconnue prénommée Angie fait appel à eux pour une demande étrangement simple : retrouver son chat ! Ils acceptent la mission, Laura pour la généreuse récompense et Nicky pour les charmes d'Angie. En parallèle, Hélène, lieutenante de la police de Tokyo, enquête sur l'Angel Dust, une technologie mystérieuse qui transforme les soldats en surhommes mais attention, le trio des Cat's Eye est aussi sur le coup ! Quel est le lien entre ces deux affaires ? Nicky Larson va se retrouver au cœur d'une bataille épique, qui l'amènera sur les traces de son propre passé.

LE DERNIER JAGUAR

1H40MIN | AVENTURE, FAMILLE

DE GILLES DE MAISTRE

Avec **Lumi Pollack**, **Emily Bett Rickards**, **Wayne Charles Baker**

Autumn grandit dans la forêt amazonienne aux côtes de Hope, un adorable bébé jaguar femelle qu'elle a recueilli. Mais l'année de ses six ans, un drame familial contraint Autumn et son père à retourner vivre à New York. Huit années passent, et Autumn, devenue adolescente, n'a jamais oublié son amie jaguar. Quand elle apprend que Hope est en danger de mort, Autumn décide de retourner dans la jungle pour la sauver !

LÉO LA FABULEUSE HISTOIRE DE LÉONARD DE VINCI

1H37MIN | ANIMATION, BIOPIC, FAMILLE, HISTORIQUE

DE JIM CAPOBIANCO, PIERRE-LUC GRANJON

Avec **André Dussollier**, **Stephen Fry**, **Marion Cotillard**

Bienvenue dans la Renaissance ! Une époque où artistes, savants, rois et reines inventent un monde nouveau. Parmi eux, un curieux personnage passe ses journées à dessiner d'étranges machines et à explorer les idées les plus folles. Observer la lune, voler comme un oiseau, découvrir les secrets de la médecine… il rêve de changer le monde. Embarquez pour un voyage avec le plus grand des génies, Léonard de Vinci !

COCORICO

1H32MIN | COMÉDIE

DE JULIEN HERVÉ

Avec **Christian Clavier**, **Didier Bourdon**, **Sylvie Testud**

Sur le point de se marier, Alice et François décident de réunir leurs deux familles. Pour l'occasion, ils réservent à leurs parents un cadeau original : des tests ADN pour que chacun puisse découvrir les origines de ses ancêtres. Mais la surprise va virer au fiasco quand les Bouvier-Sauvage, grande famille aristocrate, et les Martin, beaucoup plus modestes, découvrent les résultats, pour le moins… inattendus !

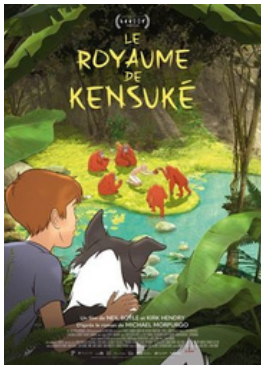

LE ROYAUME DE KENSUKE

1H24MIN | AVENTURE, ANIMATION

DE NEIL BOYLE, KIRK HENDRY

Avec **Cillian Murphy**, **Sally Hawkins**, **Raffey Cassidy**

L'incroyable histoire de Michael, 11 ans, parti faire un tour du monde à la voile avec ses parents, avant qu'une terrible tempête ne le propulse par-dessus bord avec sa chienne Stella. Échoués sur une île déserte, comment survivre ? Un mystérieux inconnu vient alors à leur secours en leur offrant à boire et à manger. C'est Kensuké, un ancien soldat japonais vivant seul sur l'île avec ses amis les orangs-outans depuis la guerre. Il ouvre à Michael les portes de son royaume et lorsque des trafiquants de singes tentent d'envahir l'île, c'est ensemble qu'ils uniront leurs forces pour sauver ce paradis…

UN SILENCE

1H39MIN | DRAME

DE JOACHIM LAFOSSE

Avec Daniel Auteuil, Emmanuelle Devos, Jeanne Cherhal

Silencieuse depuis 25 ans, Astrid la femme d'un célèbre avocat voit son équilibre familial s'effondrer lorsque ses enfants se mettent en quête de justice.

COMME UN PRINCE

1H30MIN | COMÉDIE DRAMATIQUE

DE ALI MARHYAR

Avec Ahmed Sylla, Mallory Wanecque, Julia Piaton

Souleyman, 27 ans, champion de boxe en pleine préparation des J.O. avec l'Équipe de France, voit son avenir s'écrouler lorsqu'il se fissure les os de la main, suite à une bagarre dans un bar. Souleyman se fait exclure de l'équipe et est envoyé au Château de Chambord, où il doit effectuer ses 400 heures de travaux d'intérêt général (T.I.G.) à ramasser les déchets dans les jardins. D'abord insensible au lieu, Souleyman finit par s'intéresser au château, à ceux qui y travaillent, et notamment à Eddy, la responsable événementiel, qui va l'embarquer dans un autre univers. Mais sa rencontre avec Mélissa, une jeune ado au talent exceptionnel pour la boxe, va remettre en question ses projets…

LA COULEUR POURPRE

2H21MIN | DRAME, COMÉDIE MUSICALE

DE BLITZ BAZAWULE

Avec Fantasia Barrino, Taraji P. Henson, Danielle Brooks

Séparée de sa sœur Nettie et de ses enfants, Celie mène une vie difficile, subissant même les coups d'un mari violent, simplement désigné « Monsieur ». C'est grâce au soutien de la chanteuse Shug Avery, à la sensualité débordante, et à sa belle-fille Sofia, d'une volonté inébranlable, que Celie puise une force extraordinaire. Une solidarité féminine hors du commun dont les liens qu'elle tisse avec ses « sœurs » sont désormais indestructibles.

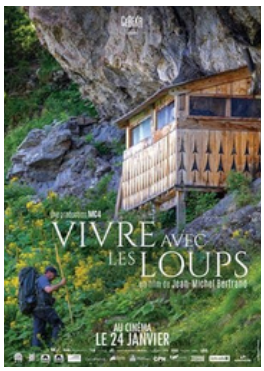

VIVRE AVEC LES LOUPS

DOCUMENTAIRE

DE JEAN-MICHEL BERTRAND

Le réalisateur nous parle du loup d'une manière totalement nouvelle et inattendue. Il y aura bientôt des loups un peu partout en France. Il faut donc apprendre à « vivre avec les loups ». Dépassant les postures polémiques, l'auteur nous amène de manière sensible et cinématographique à percevoir différemment la nature qui nous entoure et les animaux qui l'habitent : chevreuils, chamois, bouquetins… Un voyage de Jean-Michel Bertrand avec de surprenantes rencontres, humaines et animales, avec son style inimitable, le réalisateur nous entraîne dans des réflexions naturalistes et philosophiques sur la nature.

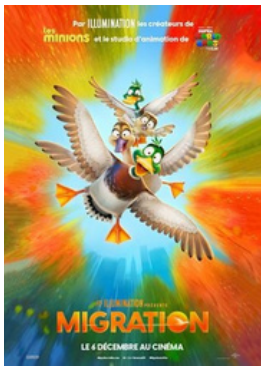

MIGRATION

1H22MIN | AVENTURE, ANIMATION, COMÉDIE, FAMILLE

DE BENJAMIN RENNER, GUYLO HOMSY

Avec Pio Marmaï, Kumail Nanjiani, Laure Calamy

La famille Colvert est en proie à un dilemme d'ordre domestique. Alors que Mack est totalement satisfait de patauger avec sa famille, dans leur petite mare, sa femme Pam serait plus du genre à bousculer un peu cette routine pour montrer le reste du monde à ses enfants. Lorsqu'ils accueillent, le temps de leur halte, une famille de canards migrateurs, c'est l'occasion rêvée pour Pam de persuader Mack de les imiter et de se lancer dans un périple en famille : destination la Jamaïque !

UN COUP DE DÉS

1H25MIN | THRILLER, DRAME

DE YVAN ATTAL

Avec Guillaume Canet, Marie-Josée Croze, Yvan Attal, Maïwen

Mathieu doit tout à son ami Vincent : sa maison, son travail, et même de lui avoir sauvé la vie il y a dix ans. Ils forment, avec leurs compagnes, un quatuor inséparable, et vivent une vie sans nuage sur la côte d'Azur. Mais la loyauté de Mathieu est mise à l'épreuve lorsqu'il découvre que Vincent trompe sa femme. Quand la maîtresse de Vincent est retrouvée morte, la suspicion s'installe au cœur des deux couples, accompagnée de son cortège de lâchetés, de mensonges, et de culpabilité…

VOYAGE EN PYJAMA

1H29MIN | COMÉDIE DRAMATIQUE, ROMANCE

DE PASCAL THOMAS

Avec Alexandre Lafaurie, Constance Labbé, Lolita Chammah

Victor, la quarantaine, professeur de lettres en vacances et prévisionniste amateur à Météo-France, est un feu-follet, un dilettante sympathique, qui se laisse vivre au gré du vent, aux côtés de sa compagne, Anne, qui commence à s'en fatiguer. Dans ce road-movie en forme de chronique sentimentale à la fois burlesque et mélancolique, il va faire le tour des lieux de son passé. Il retrouvera « ce que sont devenus » ses amies et amis. Il croisera surtout ses anciennes compagnes. Toutes le regrettent mais elles ont toutes aussi quelque chose à lui reprocher : peut-être parce qu'elles ont trop aimé cet être si aimable, rêveur, imprévisible, mais surtout insaisissable … Allez savoir

RACE FOR GLORY

1H33MIN | BIOPIC, DRAME

DE STEFANO MORDINI

Avec Riccardo Scamarcio, Daniel Brühl, Volker Bruch

1983, la rivalité est à son paroxysme, entre l'écurie italienne Lancia, dirigée par le charismatique Cesare Fiorio et la puissante équipe allemande Audi, dirigée par le redoutable Roland Gumpert. Mais, c'est sur le terrain, pilotées respectivement par Walter Röhrl et Hannu Mikkola, que leurs voitures : la Lancia Rally 037 et l'Audi Quattro, les départageront durant un championnat du monde des rallyes devenu légendaire.

ALBIEZ
LA PERLE DES ALPES

SEMAINE GLISSE & DECOUVERTE

- TROTTINETTE
- FABRICATION D'IGLOO
- MOTONEIGE
- SKI JOERING
- VTT DE DESCENTE
- NEIGE DE CULTURE
- SECURITE DES PISTES
- YOONER

DU 5 AU 9 FEVRIER 2024

Renseignements :
albiezanimation@gmail.com

Albiez montagnicimes

Application 3D

AU PAYS DES AIGUILLES D'ARVES

Découvrez l'application 3D "Pays des Aiguilles d'Arves" de l'office de tourisme. Explorez toutes les randonnées du territoire avec une cartographie interactive en 3D.

SCANNEZ LE QR CODE

Android IOS

attitude maurienne

Une terre à vivre, à aimer et à partager

PRENDRE SOIN DE L'ENVIRONNEMENT

Le respect du vivant. On préserve la nature de notre passage en laissant le moins de traces possible et en protégeant son écosystème et ses ressources.

S'OUVRIR À LA RENCONTRE

Une curiosité bien placée. On se rapproche des habitants pour échanger et partager des tranches de vie. Ce sont les meilleurs guides qu'il soit pour s'imprégner véritablement du territoire.

DÉCOUVRIR AVEC HUMILITÉ

Le coeur et l'esprit s'ouvrent au territoire. On observe en toute discrétion et en prenant conscience que c'est aussi le lieu de vie d'autres personnes.

SAVOURER LES RICHESSES LOCALES

Le goût des bonnes choses. On nourrit son voyage et son esprit en consommant des produits locaux et en s'intéressant au savoir-faire local.

À ALBIEZ ON S'ENGAGE...

Je respecte la tranquillité des animaux sauvages. Je tiens mon chien en laisse. Je suis attentif à ne pas piétiner les jeunes arbres. Je remporte mes détritus.

Je m'engage et je signe la charte

attitude maurienne

Nos autres activités à Albiez

Les énigmes du chat

Sur nos aiguilles trône une tête de chat ... gardien de nos histoires et nos légendes, il est le témoin d'aventures extraordinaires qu'il a décidé de partager avec nous...

Pour vivre des histoires extraordinaires
Jeu de piste au Chef-Lieu

LA MÉMOIRE ENVOLÉE

Pour les détectives amateurs
Jeu énigme au Mollard

LES VOYAGEURS DU TEMPS

Kit à retirer à l'Office de tourisme

Escape Game

En famille ou entre amis, durant une heure et pas une seconde de plus, alliez-vous pour résoudre des énigmes afin de pouvoir sortir de la salle. Sept thématiques différentes pour tous, à partir de 6 ans (informations à l'Office de tourisme), pour groupe constitué.

2 créneaux horaires tous les matins du lundi au vendredi.

DÉCOUVREZ TOUS LES ESCAPE GAME

Albiez montagnicimes

OFFICE DE TOURISME ALBIEZ

Du dimanche au vendredi de 9h à 12h30 et de 14h à 18h
Le samedi de 9h à 18h

+33 (0)4 79 59 30 48

albiez@montagnicimes.com

Place Opinel
73300 | Albiez-Montrond